

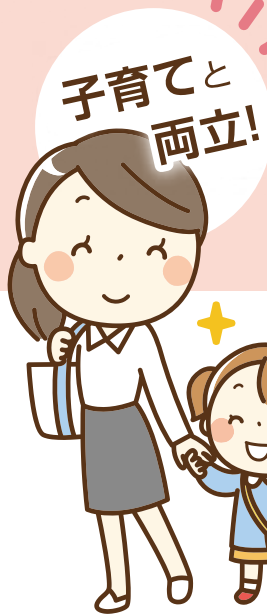

# 新潟県が実施する公共職業訓練です 6月開講コース 受講生募集



子育てと  
両立!

# PCスキルアップ科

## 短時間コース

① 事務に必要な「**パソコンスキル**」を習得!

② **短時間訓練・託児付**で安心!



※追加募集が切※  
5月29日(火)

**募集期間** 平成30年4月25日(水)～5月24日(木)

**受講料** 無料【但し、教材費7,000円及び  
検定試験料7,200円(受験必須)は自己負担です】  
※消費税込

**募集人員** 16名 (応募者が少ないときは、訓練を中止する場合があります)

**受講条件** 文字入力ができる方

**訓練期間** 平成30年6月13日(水)～9月12日(水)  
※土・日・祝日・夏季休暇(8/13～15)を除く

**その他**

**訓練時間** 午前10:00～午後2:30(4時限)  
※一部5限講習あり

雇用保険受給者は、失業給付を受けながら受講できる場合があります。  
雇用保険を受けられない方で公共職業安定所長の受講あっせんを受け、  
かつ、年収や世帯収入、世帯資産などが一定要件に該当する場合、「訓練  
受講給付金」が支給されます。いずれの場合もハローワークの窓口にお尋ねください。

**取得資格** 日商PC検定試験(データ活用)2級 **受験必須**

### 職業訓練の3本柱

公共職業訓練では、次の3つの指導を総合的に行い、求職者の就職を支援します。

- ① 教科指導(職業に必要な専門的な知識・技術の習得)
- ② 生活指導(職業人に相応しい生活態度の涵養)
- ③ 職業指導(就職・キャリア形成に係る助言)

### 入校優先枠

ひとり親世帯枠(2名)及び 学校卒業後未就職の方(2名)  
(母子家庭の母親、父子家庭の父親及び未就職卒業者に  
該当される方は、ハローワーク相談窓口にお申し出ください。  
ただし、優先枠は合格を確約するものではありません)

### 目的・対象者

**目的:** 新たな知識や技能を習得して、希望する職種への就職の可能性を高めるものです。

**対象者:** ハローワークで求職登録し、早期の再就職を目指す方で、次のいずれかの事情により短時間の受講を希望される方

- ① 乳児、幼児又は小学校に就学している子を養育する方
- ② 家族の介護をする方
- ③ その他特に配慮を必要とする方

注)入校するには公共職業安定所長の受講あっせんが必要です。(詳しくは裏面をご覧ください)

### 訓練実施場所

**ビジネス・インターネットカレッジ 新潟校**

〒950-0912 新潟市中央区南笹口1丁目1-54 日生南笹口ビル2階  
電話: 0120-559-244(フリーダイヤル)

ビジネス・インターネットカレッジ

検索

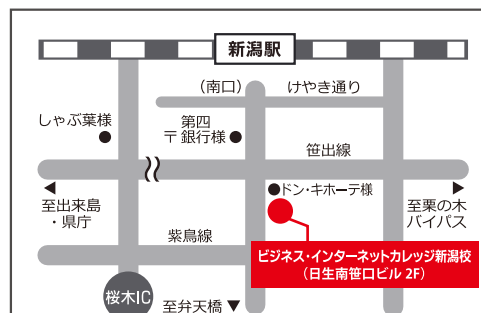

新潟駅南口、ドン・キホーテ様となり!

※駐車場:有(応相談) / 施設内駐輪場:有

### 訓練説明会

ハローワーク新潟	5月1日(火)・8日(火)・15日(火)・22日(火)	⇒10:00～11:00
ハローワーク新津	5月9日(水)	⇒13:30～15:45
ハローワーク巻	4月30日(月)・5月7日(月)・14日(月)・21日(月)	⇒13:30～15:00
ハローワーク新発田	4月27日(金)・5月11日(金)・18日(金)	⇒9:00～11:00
ハローワーク村上	4月26日(木)	⇒10:00～11:30

学校見学実施中

14:00～15:30

※開催日程はお問合せ下さい。

## ■ 訓練カリキュラム

	科目(項目)名	時間	内容
※	入校式	1	入校式・入校書類手続き
	修了式	1	修了式・修了書類手続き
	職業安定所訪問(就職活動日)	2	ハローワーク来所日(就職相談)
	小計	4	
学 科 普 通	就職指導	16	自己理解、各種応募書類およびジョブカードの作成、面接実習
	社会	4	入校オリエンテーション、修了オリエンテーション
	普通学科合計	20	
専 門 学 科	ワークガイダンス	19	考え抜く力を日常に活かす、チームワーク、職業人意識の確認、伝達技法(相手を不快にさせずに意思を伝えるスキル)
	目標設定概論	5	技能の到達目標について、検定試験概要、目標設定の仕方、技能開発の方策を説明
	コンピュータ基礎知識	4	パソコンの基本名称と概要・ハードウェアの基礎知識
	情報セキュリティ知識	4	情報セキュリティ、コンプライアンス、ホームページの特徴、ビジネスメール
	ビジネス文書知識	2	ビジネス文書の基本ルール(社内・社外・社交文書の基礎知識)
	データ処理活用知識	4	取引の仕組み(見積、受注、発注、納品、請求、覚書等)
	事務一般知識	16	事務の相対的業務、ファイリング、起票、契約書の種類、印鑑の種類、来客対応の基礎 電話対応の基礎演習、クレーム対応、事務分野別対応スキル(営業事務・一般事務・受付事務)
	専門学科合計	54	
専 門 実 技	Windows基本操作	4	タイピング手法、フォルダの管理、インターネットを用いた情報収集、ビジネスメール
	ワード	30	ビジネス文書の基本、ひな形からの定型的なビジネス文書作成
	エクセル	72	データ処理の基本、業務データの迅速かつ正確な入力操作 業務データからの集計・分類・並べ替え・計算・グラフ作成
	パソコン実務演習	28	苦手克服トレーニング・実務課題演習、ビジネス文書作成、プレゼンテーションソフトとの連動と活用
	試験対策演習	34	日商PC検定対策(データ活用)
	技能習得確認	5	身につけた技能の自己最終評価と振り返り、目標管理評価、修了考査
	専門実技合計	173	
訓練時間合計:247時間(※訓練時間に含まない項目)			

## ■ 応募手続

募集期間 平成30年4月25日(水)～~~5月24日(木)~~ 5月29日(火)

応募書類 ①入校申込書(ハローワークにあります)撮影6か月以内の顔写真(35mm×45mm以内)を貼付してください。

②返信用封筒(合否結果通知用)長3型(120mm×235mm)の表面に郵便番号、住所及び氏名を記入し、82円切手を貼付してください。

提出先 募集期間内に居住地を管轄するハローワークへ

## ■ 受講者の決定

以下の点を総合的に判断し、受講者を決定します。

職業相談における訓練受講の必要性(希望職種との適合性、経験・知識・資格等)、就職活動状況、職業訓練受講歴、新潟テクノスクールが行う選考試験結果  
なお、選考試験は、以下のとおりです。

- ・日 時 **平成30年5月30日(水)** 午前10:45～(受付開始:午前10:30)
- ・会 場 新潟県立新潟テクノスクール(新潟市中央区鏡西1-11-2)  
事前の案内は致しませんので、直接上記選考会場にお集まりください。
- ・内 容 筆記試験30分(中学校卒業程度の国語・数学)
- ・所 持 品 筆記用具(鉛筆またはシャープペンシル)※結果の通知は、選考試験実施のおおむね2週間以内に到着するよう発送します。

## ■ 託児サービス

①託児サービス利用が必要な理由(次のいずれにも該当すること)

- ② 0歳児～就学前の児童の保護者であって職業訓練を受講することによって当該児童を保育することができない。
- ③ 同居の親族その他の者が当該児童を保育することができない。

② 託児サービス提供先

施設名	POPOハウス木戸店(認可外)
利用時間	朝9:30～夕方15:00
所在地(新潟市)	新潟市東区下木戸1-3-17 TEL:025-275-5562
託児可能人数	10人(生後2か月から受入可能)
障害児など要介助児の受入	障がいの種類や程度により異なりますので、ご相談ください。
保護者負担額	・託児延長料810円/時間(上記利用時間外は自己負担) ・冷暖房費1,080円/月(月初支払い・日割り計算なし)
保護者持参内容	・着替え ・哺乳瓶 ・バスタオル2枚 ・ハンドタオル1枚 ・おむつ ・お弁当
その他	・児童教材費無料 ・駐車場あり ・送迎なし

③入校申し込みの際に、「託児サービス利用申込書」をハローワークへご提出ください。後日調整のうえ託児サービス利用者を決定します。  
施設の定員が満員の場合、利用できないことがあります。

お問い合わせは…

**新潟県立新潟テクノスクール開発援助課(電話:025-247-7361)**  
〒950-0915 新潟市中央区鏡西1-11-2

