



# 4月開講コース 受講生募集

# DS事務基本科1

訓練コース番号:5-03-15-147-03-0080

**事務 未経験 OK!**

**パソコン 初心者 OK!**

## エクセル・ワード + 就職支援

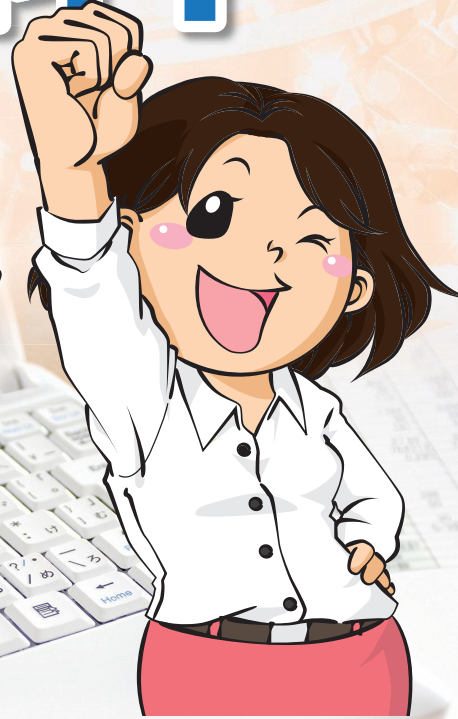

### こんな方にも オススメ! 3つのポイント

- 1 不安だったパソコンスキルを補いたい!
- 2 仕事で必要なパソコンスキルや知識を習得したい!
- 3 履歴書・職務経歴書作成・面接対策をしっかりしたい!

**制度説明** 座学と企業実習を組み合わせた実践型の職業訓練

**募集期間** 令和3年2月18日(木)～~~3月13日(木)~~ 3月24日(水)  
(延長募集締切3月24日(水))

**募集人員** 16名 (応募者が少ないときは、訓練を中止する場合があります。)

**訓練期間** 令和3年4月8日(木)～8月6日(金)  
※土・日・祝日を除く

**訓練時間** 午前9:30～午後4:00(6時限)  
※企業実習時は、変更となる場合があります

**取得資格** 日商PC検定試験(データ活用)3級 **受験必須**  
日商PC検定試験(文書作成)3級

**受講料** 無料 (但し、教材費12,000円及び検定試験料10,480円(受験必須)  
職業訓練生総合保険に加入して頂きます。保険料3,600円  
(4か月分)は自己負担です ※消費税込)

**受講条件** ローマ字入力可能な方、訓練修了後再就職を目指す方  
訓練開始前までに、キャリアコンサルティングを受け、ジョブカードを作成する必要があります。  
最寄りのハローワークにお問い合わせください。

**その他**  
雇用保険受給者は、失業給付を受けながら受講できる場合があります。雇用保険を受けられない方で公共職業安定所長の受講おっせんを受け、かつ、年取や世帯収入、世帯資産などが一定要件に該当する場合、「訓練受講給付金」が支給されます。いずれの場合もハローワークの窓口にお尋ねください。

### ■ 職業訓練の3本柱

公共職業訓練では、次の3つの指導を総合的に行い求職者の就職を支援します。

- ① 教科指導 (職業に必要な専門的な知識・技術の習得)
- ② 生活指導 (職業人に相応しい生活態度の涵養)
- ③ 職業指導 (就職・キャリア形成に係る助言)

### ■ 入校優先枠

ひとり親世帯枠(2名)及び 学校卒業後未就職の方(2名)・  
新型コロナウイルス感染症の影響により離職された方

(母子家庭の母親、父子家庭の父親及び未就職卒業生・  
新型コロナウイルス感染症の影響による離職者に該当される方は、  
ハローワーク相談窓口にお申し出ください。  
ただし、優先枠は合格を確約するものではありません。)

### ■ 目的・対象者

**目的:** 新たな知識や技能を習得して、  
希望する職種への就職の可能性を高めるものです。

**対象者:** ハローワークで求職登録し、早期の再就職を目指す方。  
概ね55歳未満とする。

注)入校するには公共職業安定所長の受講おっせんが必要です。  
(詳しくは裏面をご覧ください)

### ■ 訓練実施場所

【座学訓練】 公共職業訓練に関する  
職業訓練サービスガイドライン適合事業所

## ビジネス・インターネットカレッジ新潟校

〒950-0912 新潟市中央区南笹口1丁目1-54 日生南笹口ビル2階  
電話: 0120-559-244 (フリーダイヤル)



ビジネス・インターネットカレッジ

検索

【企業実習】 新潟市内の企業にて実施予定

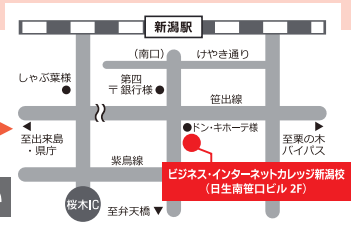

新潟駅南口、ドン・キホーテ様となり!

※駐車場:有(応相談) / 施設内駐輪場:有  
学校見学実施中 開催日時はお問合せください

**訓練説明会**

ハローワーク新潟	2月18日(木)	14:30～15:30
	3月4日(木)	13:30～14:30

事前予約制(希望日の前々日まで) ☎025-280-8609(訓練担当)

ハローワーク新潟田	2月19日(金)	9:00～11:00
	3月5日(金)・12日(金)	9:00～11:00
ハローワーク新潟津	3月3日(水)	10:00～11:00

## ■ 訓練カリキュラム

	科目(項目)名	時間	内容
※	入校式	1	入校式・入校書類手続き
	修了式	1	修了式・修了書類手続き
	職業安定所訪問(就職活動日)	3	ハローワーク来所日(就職相談)
	小計	5	
学 普 通	訓練導入講習	30	ビジネスマナーがもたらす効果、ビジネスマナーの基本と要点、職場理解、実習先事業所訪問
	就職指導	23	自己理解、各種応募書類およびジョブカードの作成、面接実習
	社会	4	入校オリエンテーション、修了オリエンテーション
	普通学科合計	57	
専 門 学 科	ワークガイダンス	40	考え抜く力を日常に活かす・チームで働く等、職業人意識の確認、相手に好感を持たれる身だしなみ、表情と視線立ち振る舞い、気遣い、来客対応の基礎、電話対応の基礎演習、クレーム対応
	目標設定概論	3	技能の到達目標について、検定試験概要、目標設定の仕方、技能開発の方策を説明
	コンピュータ基礎知識	6	パソコンの基本名称と概要・ハードウェアの基礎知識
	情報セキュリティ知識	6	情報セキュリティ、コンプライアンス、ホームページの特徴と仕組み
	ビジネス文書知識	3	ビジネス文書の基本ルール(社内・社外・社交文書の基礎知識)基本となる日本語力(文法、表現法、用字・用語、敬語、漢字、慣用句等)
	データ活用知識	3	取引の仕組み(見積、受注、発注、納品、請求、覚書等)、業務データの流れについて理解
	プレゼンテーション知識	3	プレゼン資料の表現技術について基本的な知識
	専門学科合計	64	
専 門 実 技	Windows基本操作	9	キーボード入力操作、フォルダ管理、インターネットを用いた情報収集、ビジネスメールの基本
	ワード	36	ビジネス文書の基本、雛形からの定型的なビジネス文書作成
	エクセル	51	データ処理の基本、業務データの迅速かつ正確な入力操作、業務データからの集計・分類・並べ替え・計算・グラフ作成
	エクセル実務演習	6	効率的なデータ入力・差込印刷・ラベル印刷
	パワーポイント	21	プレゼンテーションソフトの基本操作・表現技術(レイアウト・写真)
	パソコン実務演習	48	苦手克服トレーニング・実務課題演習、(様々なビジネス文書資料作成・業務データ作成演習等)
	試験対策演習	84	日商PC検定試験対策(文書作成・データ活用)
	技能習得確認	3	身に付けた技能の自己最終評価と振り返り、目標管理評価、修了考査
	企業実習	102	習得した技能を基に、県内企業における関連業務を含む実務対応実習
	専門実技合計	360	

訓練時間合計:481時間(※訓練時間に含まない項目)

## ■ 応募手続

募集期間 令和3年2月18日(木)～~~3月18日(木)~~ 3月24日(水)延長募集

応募書類 ①入校申込書(ハローワークにあります)撮影6か月以内の顔写真(35mm×45mm以内)を貼付してください。

②返信用封筒(合否結果通知用)長3型(120mm×235mm)の表面に郵便番号、住所及び氏名を記入し、84円切手を貼付してください。

提出先 募集期間内に居住地を管轄するハローワークへ

ただし、ハローワーク新潟(美咲庁舎)では、申込書を受け付けることはできません。

新潟の場合は、ときめきしごと館(新潟市中央区弁天2-2-18新潟KSビル内 tel.025-240-4510)に提出してください。※無料駐車場はございません。

## ■ 受講者の決定

職業相談における訓練受講の必要性(希望職種との適合性、経験・知識・資格等)、就職活動状況、職業訓練受講歴、テクノスクールが行う選考試験結果を総合的に判断し決定します。なお、選考試験は、下記のとおりです。

- ・日 時 令和3年3月25日(木) 午前10:45～(受付開始:午前10:30)
- ・会 場 新潟県立新潟テクノスクール(新潟市中央区鏡西1-11-2) 事前の案内は致しませんので、直接左記選考会場にお集まりください。
- ・内 容 筆記試験30分(中学校卒業程度の国語・数学)
- ・所 持 品 筆記用具(鉛筆またはシャープペンシル)※結果の通知は、選考試験実施のおおむね10日以内に発送します。

新型コロナウイルス感染拡大防止のため、ご協力をお願いします。

①次に該当する場合は、来校をご遠慮ください。

- ・新型コロナウイルス感染症に感染し治療中及び、保健所等から健康観察等の指示がある方・来校日前2週間において、保健所等から濃厚接触者と判断された方
- ・来校当日における来校前の検温で37.5度以上の発熱がある方(来校前に検温してきてください)・咳、咽頭痛、倦怠感、息苦しさ等のかぜ症状がある方

②校内では、マスクを着用しこまめな消毒や手洗いをしてください。

## ■ 託児サービス

①託児サービス利用が必要な理由(次のいずれにも該当すること)

- ② 0歳児～5歳児の児童の保護者であって職業訓練を受講することによって当該児童を保育することができない。
- ③ 同居の親族その他の者が、当該児童を保育することができない。

② 託児サービス提供先

施設名	株式会社ファースト・ブレイン 古町わくわくちびっこ園(認可外)	保護者持参内容	年齢によって異なります。 【着替え・食事前エプロン・コップ・タオル・ポリ袋・おむつ・おしり拭き】
所在地(新潟市)	新潟市中央区本町通7番町1146 MY's本町ビル2階 TEL:025-211-2882	保護者負担額	託児延長料金・冷暖房費等の負担額はございません。
託児可能人数	5人(生後3か月から5歳まで受入可能)	その他	●月齢に合わせた給食のため、アレルギー食対応について保護者からの申込により医師の診断書や指示書に基づいて行います。ご相談ください。 ●駐車場あり・送迎なし
障害児など要介助児の受入	否		

③入校申し込みの際に、「託児サービス利用申込書」をハローワークへご提出ください。後日調整のうえ託児サービス利用者を決定します。施設の定員が満員の場合、利用できないことがあります。

お問い合わせは…

新潟県立新潟テクノスクール開発援助課(電話:025-247-7361)  
〒950-0915 新潟市中央区鏡西1-11-2

